Chemins de Compostelle patrimoine mondial

Agence de coopération interrégionale

Réseau

FICHE TECHNIQUE EXPOSITION

Dernière mise à jour 23/12/2020

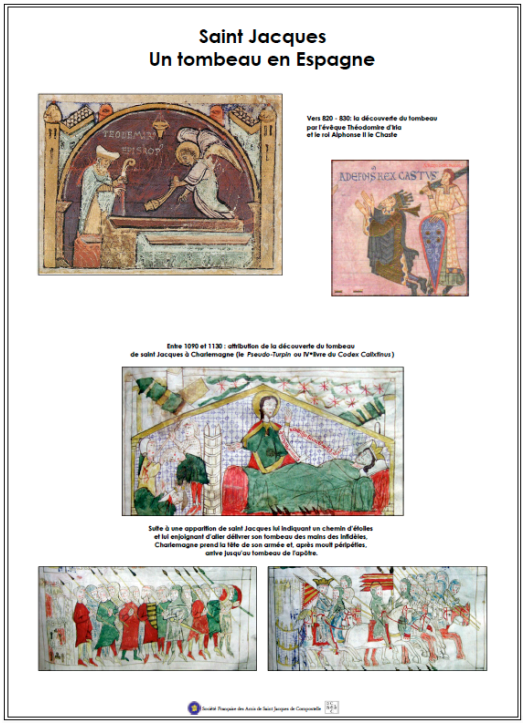

EXPOSITION ITINÉRANTE	
Titre	« Le pèlerinage à Compostelle »
Genre	Exposition didactique et historique sur le pèlerinage à Saint-Jacques de Compostelle
Thématique	Histoire du pèlerinage à Compostelle
Sujet	En 15 panneaux, l'exposition passe en revue les principaux éléments de l'histoire et des traditions du pèlerinage compostellan : • Saint Jacques, apôtre et martyr • Saint Jacques, de Jérusalem à Padrón • Saint Jacques - Un tombeau en Espagne • Le *Codex Calixtinus* ou *Liber Sancti Iacobi* • Saint Jacques - Les miracles • Aller à Compostelle • L'accueil du pèlerin • Quelques pèlerins célèbres • Les visages de saint Jacques • La coquille • Saint Jacques baroque

	• La renaissance du pèlerinage - Les précurseurs • La renaissance du pèlerinage - Une lente progression • La renaissance du pèlerinage - Une “explosion” • De Parthenay à Compostelle en 1958
Auteur	L’exposition a été conçue et réalisée par Adeline Rucquoi, historienne, Directeur de Recherches au C.N.R.S., spécialiste du Chemin de Saint-Jacques, présidente du Centre d’Études Compostellanes, membre du Comité International du Chemin de Saint-Jacques, avec le concours de Jeannine Warcollier (†) et de Gino de Valerio.
Publications de l’auteur	• *Saint Jacques et la France* (Paris, Le Cerf, 2003) • *Mille fois à Compostelle. Pèlerins du Moyen Âge* (Paris, Les Belles Lettres, coll. “Realia”, 2014) • *Maria* y *Iacobus* en los Caminos Jacobeos (Santiago de Compostela, Xacobeo, 2017) • *Le Voyage à Compostelle. Du Xe au XXe siècle* (Paris, Laffont, coll. “Bouquins”, 2018) • nombreux articles en diverses langues dans des revues scientifiques et de vulgarisation
Public ciblé	Tous publics (en particulier écoles et associations)
Date de création	2012
Supports	Panneaux roll-up
Nombre d’éléments	15 panneaux
Dimensions	A 0 (84,1 x 118,9 cm)
Métrage linéaire	13 mètres hors espacement
Système d’accroche	Oeillets de fixation
Conditionnement de transport	Boîte en carton
Poids total	10 kg
Lieu de mise en dépôt	Toulouse
Tarifs de location	• Adhérents à l’Agence des chemins de Compostelle : 150 € pour 1 mois + 30 € par semaine supplémentaire • Non adhérents à l’Agence des chemins de Compostelle : 200 € pour 1 mois + 50 € par semaine supplémentaire Frais de transport, d’assurance et d’édition de supports de communication à charge de l’emprunteur
Valeur d’assurance	1 500 €
Durée minimum de prêt	1 semaine
Aire de diffusion	France entière
Éléments de communication fournis	Visuel, logos, texte de présentation
Contact pour l’emprunt de l’exposition	Agence des chemins de Compostelle tel. 05 62 27 00 05 Mail : aline.azalbert@chemins-compostelle.com

Contact de l'auteur pour des prestations supplémentaires	Mail : rucquoi@free.fr
Autres prestations proposées par l'auteur	L'auteur propose des conférences sur l'apôtre saint Jacques, l'histoire du pèlerinage, l'hospitalité le long des chemins, les itinéraires, saint Jacques et Charlemagne, le *Codex Calixtinus*, ainsi que sur l'histoire médiévale de l'Espagne. S'adresser à l'Agence des chemins de Compostelle.
Pistes d'exploitation de l'exposition	Mise en valeur d'un monument lié aux chemins de Saint-Jacques, conférences sur le thème, témoignages d'anciens pèlerins, préparation au pèlerinage, débat sur des questions historiques, philosophiques ou spirituelles liées au pèlerinage compostellan.