CONQUES MARCILLAC

DOSSIER DE PRESSE 2016

Offices de Tourisme de France CONQUES-MARCILLAC

Office de Tourisme Conques-Marcillac – Conques - 12320 Conques-en-Rouergue – Tél. : 05 65 72 85 00 ***tourisme@conques.fr*** - ***www.tourisme-conques.fr***

Contacts Presse : *Régine Combal, direction - Anne Romiguière, chargée de communication - Marie Marion, chargée de mission développement touristique*

UNE NOTORIÉTÉ INTERNATIONALE

Conques bénéficie d'une très grande notoriété, à mettre en relation avec sa densité patrimoniale exceptionnelle.

A la fin du VIIIe siècle, l'ermite Dadon choisit ce site sauvage pour se retirer dans la solitude. Ainsi naquit un monastère de bénédictins. Grâce aux reliques de sainte Foy qu'un moine ramène d'Agen en 866, Conques devient un centre de pèlerinage puis une étape majeure sur le chemin de Saint-Jacques de Compostelle. Le culte de la sainte se répand à travers la chrétienté occidentale et les donations en faveur du monastère se multiplient.

« Je n'étais nullement préparé à trouver tant de richesses dans un pareil désert ».

Prosper MÉRIMÉE - 1837

UNE CITÉ MÉDIÉVALE DANS UN ÉCRIN NATUREL PRÉSERVÉ

Autour du monastère, s'est progressivement développée une cité qui, dès le XIIe siècle, se dote de remparts. Avec ses portes et ses fontaines romanes, ses maisons à pans de bois, Conques est aujourd'hui classé parmi les **Plus Beaux Villages de France**.

L'isolement du lieu, la topographie, les mesures de protection du site l'ont épargné de constructions disgracieuses. Conques bénéficie d'une très grande notoriété, nationale et internationale, à mettre en relation avec sa densité patrimoniale exceptionnelle.

« Autrefois l'asile des bêtes fauves et des oiseaux mélodieux, Conques était resté inconnu à l'homme que rebutait son aspect sauvage ».

Ermold LE NOIR, poète de cours (vers 824)

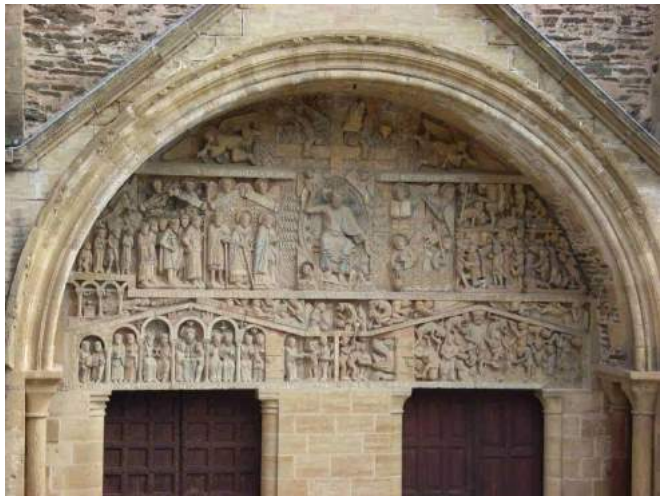

UN JOYAU DE L'ART ROMAN

Ce haut lieu de l'art roman a fait l'objet de nombreuses études universitaires. Le tympan du Jugement dernier (XIIe siècle) est un support pédagogique privilégié par les enseignants. Ses personnages illustrent très fréquemment les ouvrages d'Histoire de l'art et les manuels scolaires.

« Sainte-Foy de Conques, un des meilleurs témoins du génie roman ».
Marcel DURLIAT

UN TRÉSOR D'ORFÈVRERIE MÉDIÉVALE AU RAYONNEMENT SPIRITUEL ET ARTISTIQUE SANS EQUIVALENT

Composé d'un grand nombre de reliquaires recouverts d'or et d'argent, d'émaux, de camées, d'intailles et de pierres précieuses, au premier rang desquels la très célèbre Majesté de sainte Foy, seul exemple conservé des statues reliquaires conçues aux environs de l'an mil, le Trésor de Conques est l'un des cinq grands trésors européens d'orfèvrerie médiévale et le seul, en France, qui regroupe autant d'objets du Haut Moyen Age.

Ouvert tous les jours : avril à septembre (9h30 à 12h30 et 14h à 18h30) ; octobre à mars (10h à 12h et 14h à 18h) ; Fermeture annuelle (1er janvier et 25 décembre).

« La Sainte Foy criblée de cabochons semble sortir de la nuit barbare ».
André MALRAUX, Le musée imaginaire de la sculpture mondiale. Le monde chrétien, *1954*

UNE RÉFÉRENCE EN MATIÈRE D'ART CONTEMPORAIN

Commandés par le ministère de la Culture et inaugurés en 1994, les vitraux de l'abbatiale Sainte-Foy sont l'œuvre de Pierre Soulages, peintre contemporain de notoriété internationale. Ils respectent tout en la magnifiant l'architecture romane de l'édifice et invitent la lumière à pénétrer dans l'église.

Des visites guidées thématiques sont proposées par le Service Patrimoine de Conques, pour découvrir cette œuvre majeure.

« Conques est le lieu de mes premières émotions artistiques ».
Pierre SOULAGES

UNE ÉTAPE MAJEURE SUR LE CHEMIN DE SAINT-JACQUES DE COMPOSTELLE

Au XIIe siècle déjà, Conques était identifié comme étant une étape sur la *via podiensis*.
Depuis 1998, l'église abbatiale Sainte-Foy et le pont sur le Dourdou sont inscrits sur la liste du **patrimoine mondial de l'Humanité par l'UNESCO, au titre des « chemins de Compostelle en France ».**

Organisation des Nations Unies pour l'éducation, la science et la culture

Chemins de Saint-Jacques-de-Compostelle en France inscrits sur la Liste du patrimoine mondial en 1998

« [À Conques], beaucoup de grâces sont accordées aux gens bien portants et aux malades; devant les portes de la basilique coule une source excellente dont les vertus sont plus admirables encore qu'on ne peut le dire ».
*Aymery PICAUD (*Guide du Pèlerin, *XIIe siècle).*

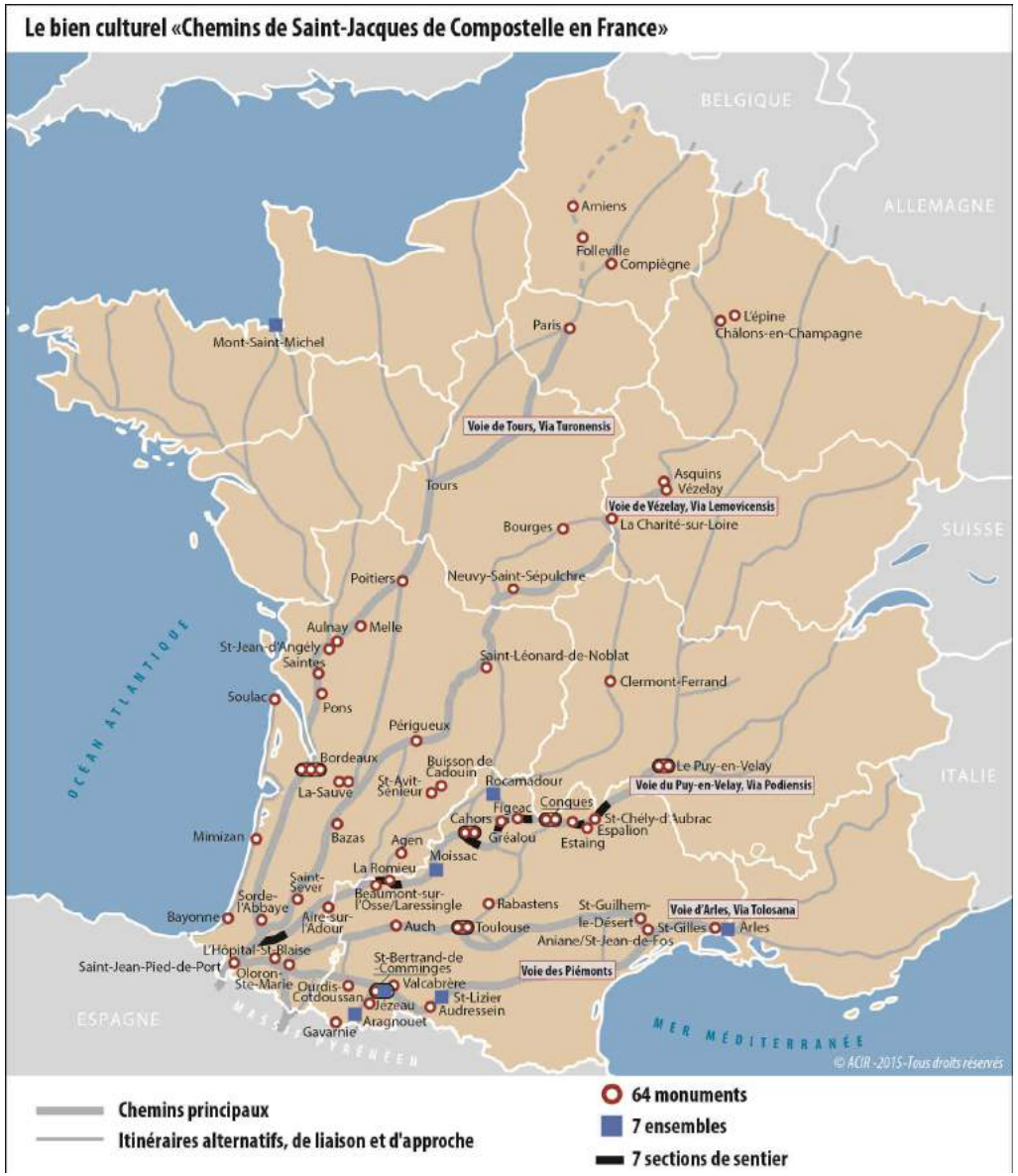

Chemins de Saint-Jacques de Compostelle en France patrimoine mondial

Tout au long du Moyen Age, Saint-Jacques de Compostelle fut une destination majeure pour d'innombrables pèlerins de toute l'Europe. Pour atteindre l'Espagne, les pèlerins traversaient la France. Quatre voies symboliques, partant de Paris, de Vézelay, du Puy et d'Arles et menant à la traversée des Pyrénées résument les itinéraires innombrables empruntés par les voyageurs. Églises de pèlerinage ou simples sanctuaires, hôpitaux, ponts, croix de chemin jalonnent ces voies et témoignent des aspects spirituels et matériels du pèlerinage. Exercice spirituel et manifestation de la foi, le pèlerinage a aussi touché le monde profane en jouant un rôle décisif dans la naissance et la circulation des idées et des arts.

En 1998, le bien culturel « Chemins de Saint-Jacques de Compostelle en France » a été inscrit sur la Liste du patrimoine mondial en raison de sa valeur universelle exceptionnelle. L'UNESCO a ainsi reconnu l'immense valeur historique et spirituelle de cette démarche pérégrine et des routes qu'elle empruntait.

Cette inscription a pris la forme d'une collection de 71 édifices et de 7 sections de sentier, qui illustrent les itinéraires menant les jacquets vers les Pyrénées, et, de là, vers le tombeau de saint Jacques-Le-Majeur, au Finisterre de l'Espagne. A Conques, l'abbatiale Sainte-Foy et le pont sur le Dourdou appartiennent à cette collection.

Le patrimoine de l'Humanité

La convention du patrimoine mondial est un traité international conclu en 1972 entre les Etats et l'organisation des Nations Unies pour l'Education, la Science et la Culture (UNESCO). Ses objectifs sont d'assurer l'identification, la protection, la conservation, la mise en valeur et la transmission du patrimoine aux générations futures. Le patrimoine inscrit sur la Liste du patrimoine mondial représente une richesse inestimable et irremplaçable pour l'Humanité toute entière. Sa préservation est un facteur important de valorisation et de maintien de la diversité des cultures humaines et de leur environnement. L'action en faveur du patrimoine s'inscrit dans le but de promouvoir un esprit de paix grâce à la préservation de la diversité culturelle et par le dialogue entre les cultures par-delà les différences.

En 2015, la France compte 41 sites culturels ou naturels parmi les 1031 sites inscrits sur la Liste du patrimoine mondial.

Itinéraire culturel européen

Depuis 1987, les anciennes voies de pèlerinage vers Compostelle sont reconnues comme un itinéraire culturel par le Conseil de l'Europe.

« Nous ne sommes pas propriétaires du monde. Ce sont nos enfants qui nous le prêtent ». *Proverbe africain.*

LES VISITES GUIDÉES

- SERVICE PATRIMOINE DE CONQUES -

RÉSERVATIONS
Service Patrimoine / Office de Tourisme - Conques – 12320 Conques-en-Rouergue – Tél. 05 65 72 85 00
tourisme@conques.fr – www.tourisme-conques.fr

Les visites guidées de Conques sont proposées de façon régulière aux individuels (vacances scolaires et d'avril à octobre), aux groupes (toute l'année sur réservation) et sont assurées par les guides du Service Patrimoine de Conques (en relation avec l'Office de Tourisme).
Elles peuvent être conduites en Français, Anglais, Espagnol (pour les groupes, toute l'année – pour les individuels, nous consulter). Elles sont également modulables et certaines sont adaptables au public en situation de handicap.

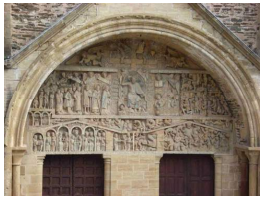

TYMPAN/ABBATIALE ET TRÉSOR D'ORFÈVRERIE

(Visite guidée pour les groupes)

Tout savoir sur l'abbatiale romane Sainte-Foy (histoire, architecture, sculptures dont le célèbre tympan du Jugement dernier du XIIe siècle) magnifiée par les vitraux contemporains de Pierre Soulages, et le fabuleux Trésor d'orfèvrerie dont la précieuse Majesté de sainte Foy, les nombreux reliquaires et le Musée Joseph-Fau.

Durée : 1h30 - **Tarif 2016 :** adulte 8,70€, enfant 4€ - **Accessibilité handicap :** plans inclinés (église) - ascenseur (Trésor) – supports tactiles et braille.

TYMPAN ET ABBATIALE

(Visite guidée tout public)

Cette visite aborde les éléments essentiels de l'histoire, de l'architecture et de la sculpture de l'abbatiale, dont le tympan du Jugement dernier.

Durée : 45 min. - **Tarif 2016 :** adulte 4€, enfant 2€ - **Accessibilité handicap** : plans inclinés (église), supports et livrets tactiles et braille.

TRIBUNES DE L'ABBATIALE ET SES CHAPITEAUX ROMANS

(Visite guidée : public de + de 12 ans car accès aux tribunes)

Une des visites les plus prisées, cette visite offre la chance de se rendre à l'étage de l'abbatiale pour en découvrir son riche patrimoine sculpté par les imagiers romans et les perspectives enchanteresses de l'architecture.

Durée : 45 min.- **Tarif 2016 :** 4,50€ (accès : +12 ans) – **Accessibilité handicap :** escaliers, supports tactiles.

L'ABBATIALE ROMANE DE CONQUES MISE EN LUMIÈRE PAR LES VITRAUX DE PIERRE SOULAGES - (Visite guidée : public de + de 12 ans car accès aux tribunes)

Partez à la découverte du travail créatif de Pierre Soulages. Approchez les 104 vitraux conçus par cet artiste contemporain de notoriété internationale, à l'occasion d'une visite depuis l'étage des tribunes de l'abbatiale.

Durée : 45 min.- **Tarif 2016 :** 4,50€ (accès tribunes : +12 ans) – **Accessibilité handicap :** escaliers. *Cette visite peut être adaptable depuis le rez-de-chaussée avec une présentation des vitraux du niveau inférieur de l'église.*

VILLAGE DE CONQUES

(Visite guidée tout public)

Partir à la découverte du bourg de Conques à travers le dédale de ses ruelles étroites est une façon pittoresque d'en découvrir son histoire, son architecture civile, ses activités passées et présentes, le tout parsemé d'anecdotes qui font le délice de cette visite.

Durée : 45 min. - **Tarif 2016 :** adulte 4€, enfant 2€ - **Accessibilité** : rues en pente, pavées; supports et livret tactiles.

LE TRÉSOR D'ORFÈVRERIE MÉDIÉVALE – UNE VISITE INCONTOURNABLE

(Tout public : visite libre ou visite guidée pour les groupes « Visite Abbatiale+Trésor »)

Le Trésor d'orfèvrerie médiévale (l'un des cinq grands trésors européens) est incontournable. Il est le seul, en France, qui regroupe autant d'objets du Haut Moyen Âge. Outre l'extraordinaire et troublante Majesté de sainte Foy (IXe s.), il rassemble un grand nombre de reliquaires, de coffres et d'autels portatifs aux noms évocateurs, tels le *A dit de Charlemagne*, la *Châsse dite de Pépin*... **La visite du Trésor n'est pas guidée (sauf les groupes de 10 personnes minimum avec la visite Abbatiale/Trésor, sur réservation).** Une documentation est remise avec le billet qui est jumelé avec l'entrée au musée Joseph-Fau (collection lapidaire, mobilier).

Tarifs 2016 : Adulte 6,50€ ; **réduit** 4,20€ (pèlerin avec crédentiale, demandeur d'emploi, famille nombreuse, étudiant...) ; **enfant** 2€ (de 7 à 16 ans) ; **gratuit :** Enfant de moins de 7 ans – **Accessibilité :** ascenseur, livret tactile sur demande pour public en situation de déficience visuelle

VISITE EN NOCTURNE - « TRIBUNES AVEC ORGUE ET LUMIÈRE »

(Visite non guidée : public de + de 12 ans car accès aux tribunes)

Cette visite est programmée **de mai à la fin septembre** (sauf grand concert) ou sur réservation pour un groupe en basse saison (sous réserve). Elle permet de découvrir, dans une ambiance musicale et lumineuse, les sculptures romanes et la magie des vitraux de Pierre Soulages.

Durée : environ 30-45 min. (départ : escalier nord dans l'église à 21h30) - **Tarif 2016 :** 6€ - **Accessibilité :** escaliers. *L'accès est réservé aux + de 12 ans pour des raisons de sécurité.*

LES VISITES À THÈMES

(Visite guidée pour les groupes sur réservation)

Des visites thématiques guidées sont possibles, sur réservation. **Petit aperçu des thèmes proposés :** le bestiaire roman, les anges dans la sculpture romane, les peintures Renaissance et la chapelle Saint-Roch, les péripéties du Trésor d'orfèvrerie, l'architecture civile et militaire de Conques.

Durée : environ 1h - **Tarif 2016 :** adulte 4,50€, enfant 2€ - **Accessibilité :** selon la visite.

LE VIGNOBLE AOP DE MARCILLAC

Office de Tourisme Conques-Marcillac
Marie Marion
Chargée de mission Développement touristique
Tel. 05 65 71 13 18
marcillactourisme@conques.fr
www.tourisme-conques.fr

SITUATION

Le vignoble de Marcillac déroule ses 200 hectares de vignes entre Conques et Rodez dans le département de l'Aveyron. Ce vignoble est planté en terrasses à la zone de confluence des causses calcaires et du grès rouge du Rougier. C'est de cette situation que lui proviennent toutes ses spécificités aromatiques.

HISTOIRE DU VIGNOBLE

La destinée du vignoble de Marcillac est liée à l'histoire de la région. Au Moyen Age, les moines de Conques fondent, en tous lieux, des prieurés et construisent des églises. Ils en profitent pour réaliser un patient travail de conquête des sols. Ils auraient contribué au développement de la vigne dans les environs. Plus tard, les notables de Rodez, les Comtes du Rouergue ont fait son opulence avant une quasi disparition due aux attaques de parasites au début du XXe siècle. A partir de 1960, une poignée d'hommes décident de le ressusciter, pour obtenir la reconnaissance en AOC, obtenue en 1990.

LE VIGNOBLE DE MARCILLAC EN CHIFFRES

- Environ 200 hectares de vignes
- En AOC depuis 1990
- 1 million de bouteilles de vin rouge et vin rosé chaque année
- Une cinquantaine de vignerons (la cave coopérative représente 55 % de l'AOC, le reste est à mettre au crédit des 13 vignerons indépendants)
- Fait vivre une centaine de personnes sur le Vallon.

LE VALLON – UN PRÉCIEUX TERROIR SOUS UN MICROCLIMAT

La rencontre de trois zones climatiques (semi-continentale, océanique et méditerranéenne) et une forte amplitude thermique entre le jour et la nuit, permettent de réunir les conditions idéales pour notre cépage : le mansois, *saumancés* en occitan. Appelé aussi *fer servadou*, ce cépage assez proche des formes sauvages de la vigne, est de la famille des carmenets. Il est utilisé au minimum à 90% dans nos vins, gage de typicité.

UN VIN À FORTE IDENTITÉ, UN CRU AVEYRONNAIS

Les vins rouges présentent une couleur rouge intense avec des reflets violets. Le nez est souvent dominé par des arômes de fruits rouges et des notes épicées. En bouche, les vins présentent une belle acidité qui soutient des tanins bien présents sans être agressifs. Ils peuvent être appréciés dans leur jeunesse mais présentent également une bonne aptitude au vieillissement (3 et 5 ans selon le millésime pour les vins de cuve, et de 8 à 10 ans pour les vins élevés en fût). Ils vont alors acquérir des arômes plus complexes rappelant la réglisse ou le cacao, la couleur et la fraîcheur étant conservées.

Les vins rosés offrent une couleur rouge framboise plus ou moins soutenue.

Ils présentent des arômes fruités et une fraîcheur agréable. Ils sont à boire dans les deux ans.

UN VIGNOBLE DE TRADITIONS

À ne pas manquer : La **Fête de la « Saint-Bourrou »,** en hommage aux bourgeons, le lundi de Pentecôte à Marcillac (16 mai 2016) et la **Foire aux Vins,** le vendredi 12 août 2016 à Marcillac, réunissant tous les vignerons de l'AOP Marcillac.

LA ROUTE DES VINS DE MARCILLAC

Issue d'une démarche départementale de Route des Vins autour des 4 vignobles AOP et des Vins de Pays de l'Aveyron lancée en 2009 par la Chambre d'Agriculture de l'Aveyron, le vignoble de Marcillac propose une signalétique vers les caveaux de ses vignerons. Les vignerons engagés dans la démarche accueillent des visiteurs dans leur caveau et partagent leur savoir-faire. Ils sont signataires d'une charte d'accueil. Une charte graphique commune est développée au niveau départemental et appliquée à tous les éléments de signalétique sur les 5 vignobles aveyronnais : Entraygues-le Fel, Estaing, Côtes de Millau, Marcillac et les Vins de Pays de l'Aveyron.

MARCILLAC AOP

Cave "Vignerons du Vallon" - 05 65 72 70 21 1
RD 840, Valady

Domaine Laurens - 05 65 72 69 37 2
Clairvaux

Domaine du Cros - 05 65 72 71 77 3
Philippe et Julien Teulier, Goutrens

Domaine Matha - 05 65 72 63 29 4
Bruéjouls

Domaine des Costes Rouges - 05 65 72 83 85 5
Claudine Vinas, Combret

Domaine de la Baronie - 05 65 69 83 05 6
Francis Costes, Mouret

Domaine de la Carolie - 05 65 71 74 13 7
Joël Gradels, Cougousse, Valady

Domaine de Limagne - 05 65 71 74 33 8
Christian Gervas, Limagne, Salles-la-Source

Domaine du Mioula - 06 08 95 15 60 9
Bernard Angles , Salles-la-Source

Domaine Croizat - 05 65 71 82 13 10
Saint-Austremoine, Salles-la-Source

Jean-Marie Revel - 05 65 71 76 01 11
Mernac, Salles la source

Domaine Durand - 05 65 71 80 96 12
Le Monteil, Salles-la-Source

Domaine de l'Albinie - 05 65 67 02 69 13
Alain Falguières, Saint-Laurent, Salles-la-Source

Vigne de Signols - 06 08 01 24 97 14
Yvan-Marie Rufié,
Plateau d'Hymes, Saint-Cyprien sur Dourdou

VIN DE PAYS DE L'AVEYRON

Jean-Marie Paillard - 06 87 15 30 71 15
Fijaguet, Valady

Patrick Rols - 06 27 80 27 09 16
Le Colombié, Conques

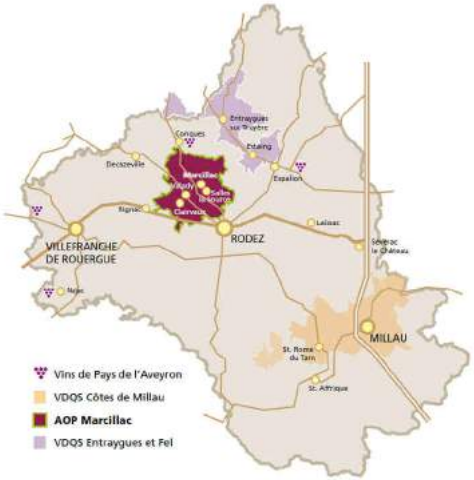

LE LABEL VIGNOBLES ET DECOUVERTES

La mise en place de cette Route des Vins constitue une première étape vers une labellisation « Vignobles et Découvertes », démarche dans laquelle s'est engagée la destination ***Conques et le Vignoble de Marcillac***. Ce label est attribué pour une durée de 3 ans, à une destination à vocation touristique et viticole proposant une offre de produits touristiques multiples et complémentaires (hébergement, restauration, visite de cave et dégustation, musée, événements,…), facilitant ainsi l'organisation des séjours et l'orientation vers des prestations qualifiées et de qualité.

TERROIR, GASTRONOMIE ET GOURMANDISE

Hervé Busset (Conques)
Restaurant étoilé Guide Michelin*

Nous vous invitons à une inoubliable découverte gustative, avec de délicieux produits régionaux servis sur les tables de l'ensemble de nos restaurateurs. Par ailleurs, nos grands chefs distingués au Guide Michelin proposent, dans un cadre raffiné et moderne, une cuisine créative et savoureuse, dans le respect du produit puisé dans la nature, sur les marchés locaux ou directement chez nos petits producteurs. Ces producteurs, soucieux d'authenticité et du savoir-faire ancestral proposent, en vente directe ou sur les marchés locaux, des produits traditionnels ou biologiques, qui donnent tout le caractère à nos spécialités régionales.

Auberge de l'Ady (Valady)
Bib Gourmand Guide Michelin

Nos producteurs locaux – en vente directe ou sur nos marchés

- Vins (AOP Marcillac et Vin Pays de l'Aveyron à Conques)
- Mas de Garibal (producteur de chèvres, cabecous et tomes affinés en cave)
- La Ferme de Fadiols (éleveurs de brebis, viande d'agneau, charcuterie de brebis)
- Apéritif Saint-Hervé (à la fleur de sureau)
- Miellerie des Ruchers de la rivière Olt (produits de la ruche, observation vie des abeilles)
- B del Puech (vente directe de viande bovine, certifié bio et Bleu-Blanc-Cœur)
- Ferme Landié (veaux de lait fermiers)
- Atelier d'arômes de Malviès (jardin aromatique, vinaigres, saveurs, sachets de plantes aromatiques, hydrolats)
- La Hocq (brasserie artisanale bio, production et vente)
- Fournil du Truquet (pains et fouaces artisanaux et biologiques, pains à l'épeautre, sans gluten…)
- La ferme de la famille Quintard (produits de la ferme, volailles maigres, œufs fermiers, conserves)
- Pisciculture du Moulin de Gourjan (truites et truites saumonées fraiches, pêche à la ligne)
- Miel du Pays de Conques (apiculture traditionnelle)
- Autruche du canton de Conques (produits de l'autruche et visite)
- Panier Paysan (vente collective des producteurs fermiers locaux)
- Moulin Méjane (farines traditionnelles et biologiques, huiles de noix, noisettes et colza)

Soleil de Marcillac

Nos marchés de producteurs locaux

Chacun pourra retrouver nos produits sur les marchés locaux hebdomadaires, estivaux ou lors de foires événementielles.

- **Marcillac :** Marché traditionnel tous les dimanches matins sur le tour de ville ; marché artisanal et foire aux vins le 12 août 2016
- **Clairvaux :** Marché gourmand, le samedi 28 mai 2016
- **Conques :** Marché gourmand nocturne, les jeudis 28 juillet et 11 août 2016
- **Grand-Vabre :** Marché de l'été, tous les dimanches matins de juillet et août
- **Lunel :** Marché gourmand le vendredi 22 juillet 2016 pour la fête d'été
- **Saint-Cyprien :** Foire tous les 1er jeudis du mois ; Foire aux ânes et vide-grenier le jeudi 5 mai 2016 (Ascension)
- **Nauviale :** Marché gourmand, le vendredi 15 juillet 2016
- **Noailhac :** Foire annuelle et vide-greniers le lundi 16 mai 2016 (Pentecôte)
- **Sénergues :** Marché gourmand, le vendredi 15 juillet 2016
- **Valady :** Marché des Producteurs de Pays, le samedi soir en juillet et août

Marché de Marcillac le dimanche matin

DES PAYSAGES ET DES COULEURS, UN CARREFOUR GÉOLOGIQUE

Le territoire couvert par la Communauté de Communes Conques-Marcillac (Conques, Grand-Vabre, Noailhac, Saint-Cyprien sur Dourdou, Saint-Félix de Lunel, Sénergues, Nauviale, Pruines, Mouret, Muret-le-Château, Marcillac-Vallon, Saint-Christophe-Vallon, Valady, Clairvaux d'Aveyron, Balsac et Salles-la-Source) est le fruit d'une histoire géologique mouvementée. Ce territoire présente des entités paysagères à la personnalité forte. Modelé par deux rivières, le Dourdou et le Lot, il surprendra le voyageur, non seulement par la palette colorée de ses sols mais aussi par la richesse de son patrimoine bâti.

CAUE Aveyron

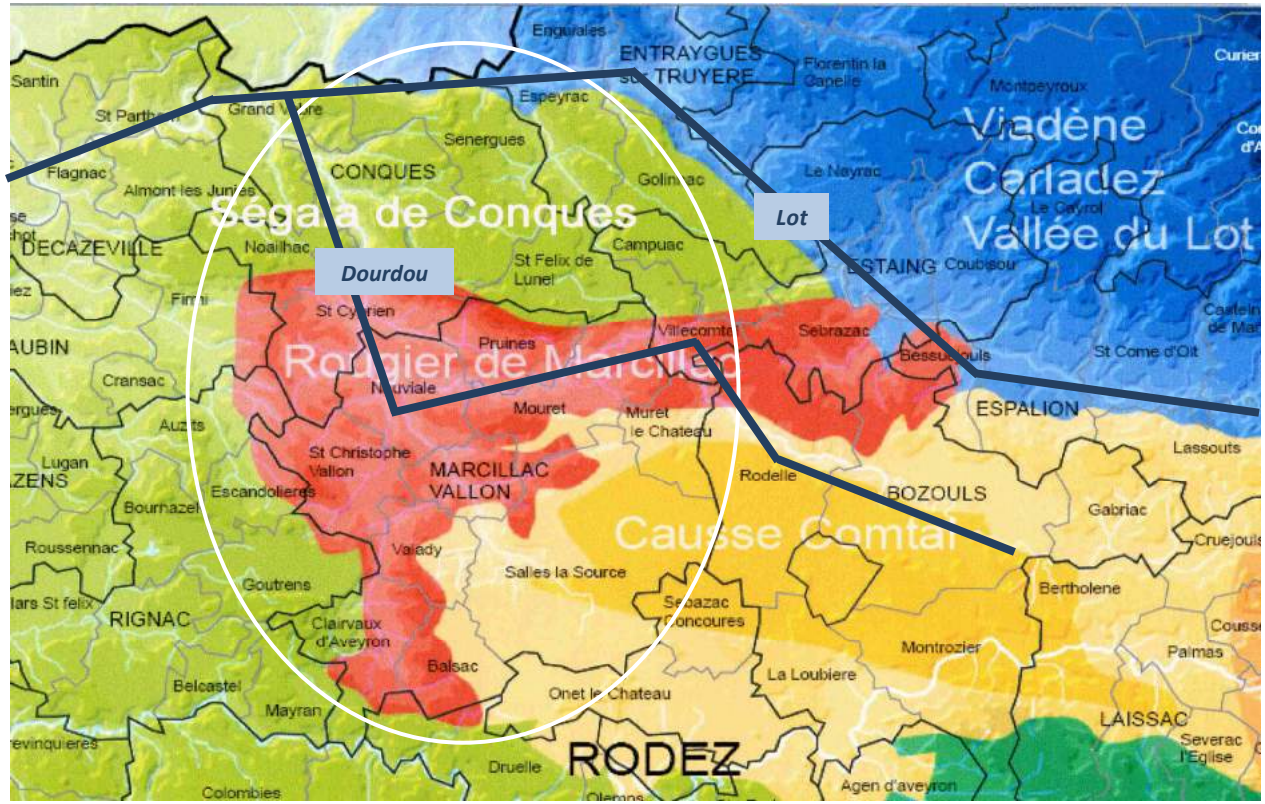

LE SÉGALA DE CONQUES

(De 200 à 700m d'altitude)

Autour de Conques, le Dourdou et ses affluents ont creusé dans **les schistes** des vallées profondes pour gagner la vallée du Lot. Les versants mal exposés sont plantés de châtaigniers. Les sécadous y servaient au séchage des châtaignes.

Les maisons en schiste contribuent à l'harmonie des sites. Elles offrent de belles façades à pans de bois et des toits de lauzes pentus. Même si le schiste règne partout en maître, la pierre de taille apparaît dans les chaînages d'angle et les encadrements de portes et de fenêtres.

Ces versants boisés s'ouvrent sur le **plateau granitique** de Sénergues - Saint-Félix de Lunel, aux allures de bocages. Le granit, difficile à travailler, donne un caractère rugueux et massif au bâti, mais procure un certain charme aux villages du plateau.

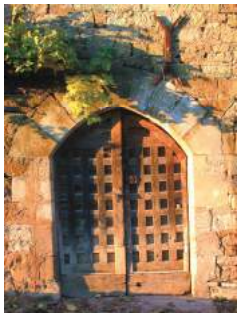

LE VALLON OU ROUGIER DE MARCILLAC

(Environ 200m d'altitude)

Le Vallon ou Rougier de Marcillac se caractérise par un climat doux favorisant la culture de la vigne et des arbres fruitiers.

Le **grès rouge** omniprésent illumine paysages et villages.

Les puechs ou points hauts, les chapelles perchées, les corniches du causse, offrent de superbes panoramas.

Depuis le Moyen Âge, l'abbaye de Conques aurait favorisé l'implantation de la vigne.

Le vin de Marcillac a très vite été réputé en Rouergue et en Auvergne et bien au-delà. Aujourd'hui AOP, il connaît un franc succès et s'exporte au-delà des mers.

De charmants manoirs ou maisons de vigne des nobles et bourgeois de Rodez ponctuent entre autres les vallées de Grand Combe ou du Cruou.

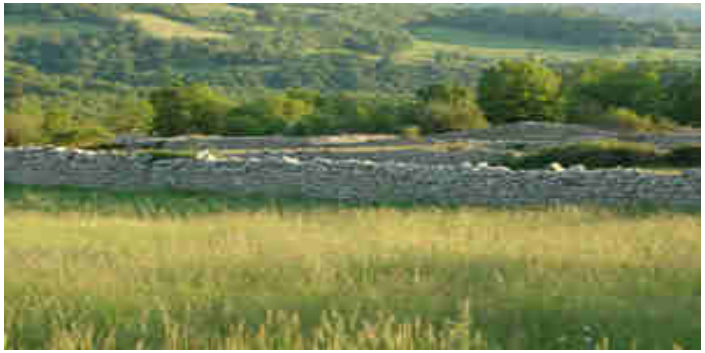

LE CAUSSE COMTAL

(Environ 600m d'altitude)

Ce **plateau calcaire** né des dépôts marins du Secondaire présente une alternance de paysages steppiques parsemés de buissons de genévriers et de prairies verdoyantes sur les affleurements marneux.

Son relief karstique offre au regard des zones en creux ou dolines tapissées d'argile propices aux cultures, des corniches et reliefs ruiniformes, des gorges et canyons, quelques avens, des rivières souterraines, sources et résurgences.

Espace au sol pauvre, il est depuis la nuit des temps le territoire de la brebis excepté les affleurements marneux où prospèrent céréales nobles, cultures fourragères et élevage bovin.

Peuplé depuis la préhistoire, il est riche en mégalithes et en particulier en dolmens.

L'architecture caussenarde se caractérise par des corps de ferme plus ou moins imposants, bergeries parfois monumentales, pigeonniers-tours, fours à pain parfois encore couverts de lauzes, tours-grenier cisterciennes fortifiées, repaires médiévaux à l'architecture militaire souvent remaniée à la Renaissance.

LES SITES INCONTOURNABLES

SALLES-LA-SOURCE

- Sa **cascade**, l'un des plus beaux exemples de résurgence dans le département.
- Une impressionnante concentration de châteaux ou maisons fortes, avec trois quartiers du village : Saint-Paul en bas, Saint-Laurent au milieu et Salles en haut.
- Le **Musée du Rouergue, Arts et Métiers traditionnels**, dans les murs d'une ancienne et importante filature et manufacture où sont présentés aujourd'hui les outils traditionnels et techniques de travail des hommes.
- **Deux églises romanes** : l'église Saint-Paul présente un Christ roman en bois polychrome du XIIe siècle. Un autre bel exemple d'église romane se trouve à Saint-Austremoine à quelques kilomètres.
- Des **sentiers de randonnées** permettant de découvrir le site et la nature environnante.

LA VINZELLE

- **Ce village perché** au-dessus de la vallée du Lot, est un site qui vaut le détour, dont le nom viendrait de *vinum* (vin) et de *cella* (cave).
- **Son église**, plusieurs fois remaniée, datée du XIe siècle dans ses parties les plus anciennes.
- **Son clocher** indépendant de l'église actuelle, daté de la fin du XIXe siècle et qui abrite la « campana bèla », cloche de 250 kg.
- **La fontaine Saint-Clair** réputée autrefois pour son eau bienfaisante pour les yeux.
- Un village primé au concours des « **villages fleuris** »
- **Ses deux chemins de randonnée** dans une nature préservée.

À DÉCOUVRIR ÉGALEMENT :

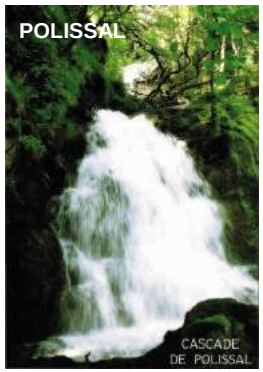

LES RANDONNÉES (À PIED, AVEC UN ÂNE, À VÉLO ET EN JOËLETTE)

CONQUES, UNE HALTE MAJEURE SUR LE CHEMIN DE SAINT-JACQUES DE COMPOSTELLE (GR® 65)

Au XIIe siècle déjà, Conques était identifié comme étant une étape sur la *via podiensis*.

Le « Guide du Pèlerin », un manuscrit latin du XIIe siècle, évoque en ces termes l'étape majeure de Conques et les bienfaits de sa sainte patronne : *« le très précieux corps de la bienheureuse Foy, vierge et martyre, fut enseveli avec honneur par les chrétiens dans une vallée appelée vulgairement Conques ; on bâtit au-dessus une belle basilique dans laquelle, pour la gloire de Dieu, jusqu'à aujourd'hui la règle de saint Benoît est observée avec le plus grand soin ; beaucoup de grâces sont accordées aux gens bien portants et aux malades ; devant les portes de la basilique coule une source excellente dont les vertus sont plus admirables encore qu'on ne peut le dire. Sa fête se célèbre le 6 octobre ».*

De nos jours, cet engouement né il y a plus de mille ans ne s'est pas relâché. Aux pèlerins traditionnels, se rajoutent désormais les marcheurs des temps modernes qui, pour des raisons multiples, empruntent chaque jour plus nombreux, cet itinéraire culturel. Occasion privilégiée de rencontres humaines et de découverte d'un exceptionnel patrimoine architectural et artistique.

Conques est l'une des haltes majeures de la *Via Podiensis*, l'itinéraire du Puy-en-Velay vers Saint-Jacques de Compostelle. Le sentier de grande randonnée aménagé depuis près de 50 ans est le plus fréquenté des itinéraires jacquaires qui sillonnent la France. Long d'environ 740 km, il se pratique en trente étapes jusqu'à Saint-Jean Pied de Port. Compter environ deux mois à partir du Puy jusqu'à Saint-Jacques de Compostelle.

LE GR® 62

Cet itinéraire relie Meyrueis à Conques par Millau et Rodez.

De Rodez à Conques, un parcours très contrasté permet de découvrir les richesses du Vallon avec ses coteaux escarpés et ses vignes en terrasses. Panorama exceptionnel sur Conques depuis le site du Bancarel.

LES RANDONNÉES AVEC UN ÂNE BÂTÉ

Randonner un jour ou une semaine avec les Ânes de Monédiès, seul ou en famille ou entre amis. L'âne porte enfants et bagages tout en réjouissant le reste du groupe. Laissez-vous charmer par la nature de notre région.

Contact : 06 33 30 44 78

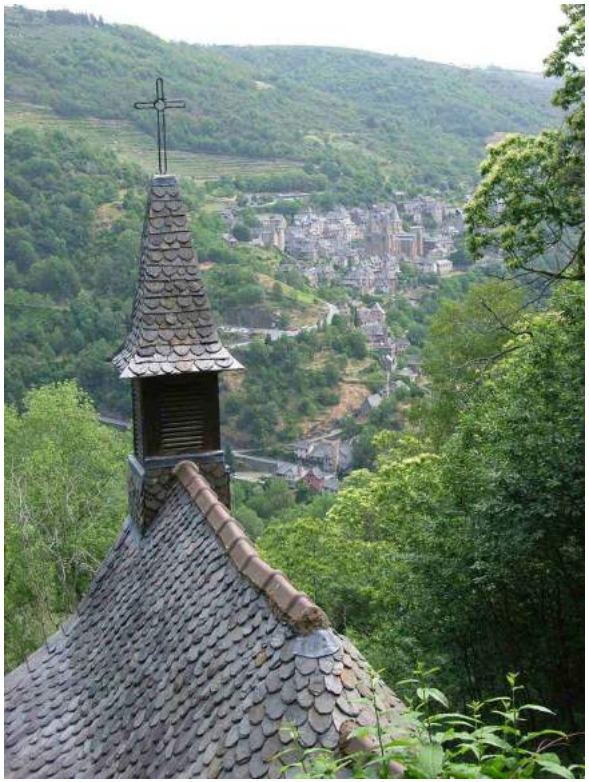

LE CHEMIN DE CONQUES À TOULOUSE

Le chemin de Conques à Toulouse (GR® 65, GR® 62B, GR® 36, GR® 46) est un itinéraire historique reliant Conques (sur la *via Podiensis* - GR® 65) à Toulouse, point de passage du chemin d'Arles (*via Tolosana* - GR® 653), via les grands sites touristiques de Villefranche de Rouergue, Najac, Cordes…

LES PR (PETITES RANDONNÉES)

De nombreux sentiers permettent, par ailleurs, la pratique de la randonnée en boucle (une à plusieurs heures).
Des topoguides sont disponibles à l'Office de Tourisme. Le chemin des vignes, dispose d'un topoguide spécifique adapté aux déficients visuels.
À pratiquer en groupe, en famille, à pied ou avec un âne bâté. Certains itinéraires sont possibles en VTT et adaptables handicap en joëlette ou fauteuils tout terrain.

LES NOUVEAUTÉS…

Des collectivités et des associations œuvrent à la création de nouveaux itinéraires (Conques-Rocamadour, GR465 entre Auvergne et vallée du Lot).

LES RANDO À VELO

Parcourez notre région en vélo avec les différents circuits entre villages typiques et nature préservée (circuits téléchargeables au format GPX sur votre GPS).

RANDO FUN EBIKE

Partagez une randonnée Fun ebike entre Causse Comtal et Vallon de Marcillac. Découvrez, dans le respect de la nature avec les "etricks", hybride entre le VTT électrique et la moto, notre terroir.

LES ACTIVITÉS DE PLEIN-AIR

ASV'OLT - DESCENTE EN CANOË-KAYAK SUR LE LOT

Sur le Lot, une rivière « familiale » par excellence, l'ASV'OLT propose différents parcours, entre descente libre ou accompagnée, en nocturne, en classes découverte, en canoë-kayak, rafting ou standing-paddle, le long de cette rivière entourée de paysages sauvages et diversifiés.

Tous les détails sur : www.asvolt.com

LES ACTIVITÉS AVENTURE AVEC « VERT-TEA-JEU »

De grands moments, de nouveaux espaces d'activités et de loisirs de plein air sur site, pour des évènements professionnels ou familiaux, des sorties scolaires…

Activités de plein air sur le secteur Conques-Marcillac sur réservation.
Association agréée Jeunesse et Sport / Education nationale.

Pour en savoir plus : www.vert-tea-jeu.com

- **Accrobranche :** À Pont-les-Bains (4 niveaux, 7 parcours) – à partir de 3 ans.
- **Escalade :** Sur les falaises de Salles-la-Source - à partir de 8 ans.
- **Rando aquatique :** Sur le cours d'eau Faby près de Séveyrac - à partir de 8 ans.
- **Descente en canyon :** Dans le canyon de Salles-la-Source - à partir de 12 ans (équipement fourni).
- **Spéléologie :** En initiation dans le delta de Salles-la-Source, mais aussi au Tindoul de la Vayssière, à Perte du Crès, à Bouche Rolland (Solsac) - à partir de 8 ans accompagné (équipement fourni).
- **Paint-ball :** À Pont-les Bains – à partir de 8 ans avec autorisation parentale.
- **Parcours Aventure :** À Saunhac, près de Séveyrac – à partir de 8 ans, accompagné.

NOS ARTISTES ET ARTISANS D'ART

Certains de ces ateliers proposent des stages, des visites et sont ouverts lors des journées des métiers d'art, du patrimoine ou ont des stands sur les marchés artisanaux. Certains ateliers sont ouverts en saison, d'autres à l'année.

CONQUES – (12320)

- **Lin ALBERICI –** Maroquinier, harnacheur, sellier - La sellerie de Conques (05 65 74 49 64) – Rue Gonzague-Florens
- **Emile GOURMELON** – Sculpture Cairn Création (06 80 71 14 95) – Le Bourg - Rue Gonzague-Florens
- **Gilles CASALONGA** - Atelier de gravure en taille douce (05 65 69 83 85) - Rue Gonzague-Florens (à côté de la Poste)
- **Dominique LEPAGE** - Peinture et sculpture (05 65 71 94 01) – Le Bourg - 1 Rue du Château
- **Amélie PERET** - La Perle d'Art, artisan du verre (06 16 85 89 39) – Le Bourg - Rue du Château
- **La Rive –** Créateur maroquinier (boutique à **Conques**) – Atelier (05 65 42 41 79 / 06 82 94 27 45) - **Saint-Cyprien**
- **Christiane LAPEYRE –** Sculpture et gravures à l'eau forte et **Claude OLLIVE** - Poète - La Grange à Palabres (05 65 46 45 22) – Rue Charlemagne
- **Denis BOURDON -** Forge et création de couteaux (06 81 90 31 15) - Le Bourg (expo à **Conques**). Forge à Espeyrac et **Marie-Dominique BOURDON-** Bijoux
- **Les Hauts de Conques** – Caroline Lagarde, feutrière (06 08 88 97 52), Anne-Catherine Ibrac, relieuse (06 86 72 25 02) et Sylvie Pons, céramiste (06 86 72 25 02)
- **Martine BOUTET** – Peintre (06 24 41 47 46) – Rue Charlemagne
- **Herrero Créations** – Maroquinier, cordonnier – Rue de la Peyrade – Atelier (06 37 77 53 45)
- **Aux armes de Conques** – **P2P Création et Les ateliers de la découverte** – Céramiques de grès – Rue Henri Parayre - 06 86 51 58 72
- **Christel LACHÉ -** Tapisserie de basse-lisse et **Jean-Pierre CAEN** - Sculpture sur bois (05 65 72 85 60) - La Vaysse (5km de Conques)

CLAIRVAUX – (12330)

- **Bernard WILK -** Peintre (sur RDV : 05 65 72 78 40)

GRAND-VABRE – (12320)

- **Anne GRISEL** - Poterie de la Confluence (05 65 67 31 94) - Les Cazelles (exposition-vente à Conques)

MARCILLAC – (12330)

- **Galerie de la chapelle Saint-Louis** – Art sacré, art tribal et art contemporain (Asie et Afrique) – 05 65 71 83 13
- **Galerie du Pont des Arts** - M. Jacomet - Moulin du Comte (05 65 71 76 10)
- **La Chine du Vallon - Catherine JENARD** - Tapisserie d'ameublement - 50, tour de ville (05 65 59 00 01 **/** 06 83 40 01 50)

MOURET – (Le Grand Mas - 12330)

- **Zoé MOURET** – Safari Photo Patrimoine (05 65 71 84 00 / 06 08 62 64 37) – Association Chemin d'Arts

MURET LE CHÂTEAU – (12330)

- **Philippe ROUSSEL** - Sculpteur « Métalfou » (05 65 74 46 54) - Le Bourg
- **Christian POIRIER** - Créateur de bijoux (06 88 46 82 31) - Les Quatre Vents - Les Boutets

SAINT-CYPRIEN / DOURDOU – (12320)

- **Jacques BRUNERIE** – Savonnerie artisanale de Conques (09 71 53 44 76) – Le Bourg
- **O'Garage – O'p'tits Papiers** – Atelier de création, stages - Route de Rodez (05 65 69 72 84 / 06 40 84 51 09)

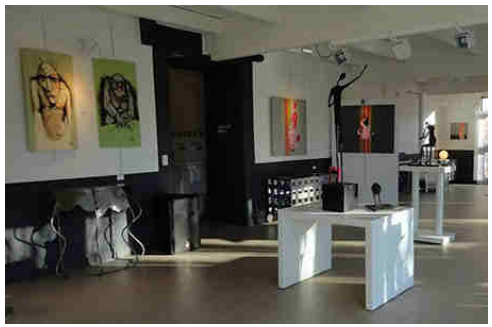

SALLES-LA-SOURCE – (12330)

- **Attila Galerie d'art –** Artistes et artisans d'art aveyronnais – Anciens hospices (06 63 15 03 75)
- **Galerie des Ondes** - Denis Mathieu – Place du Griffoul – (06 73 77 17 71)

VALADY - (12330)

- **Anne-Laure BERODIER** - « Al-Terre poterie » (06 87 88 67 61)
- **Maho DJAFAR -** Sculpteur « Djaf'Art » (05 65 78 33 26 / 06 82 49 69 43) - Les Caves
- **Christiane BENOIT-GRANIER -** Artiste-peintre (05 65 71 88 62 / 06 89 33 49 08) - Le Montels

VILLECOMTAL – (12580)

- **Brigitte CATUSSE -** « Filature des Landes » à Mouret - Travail de la laine (05 65 44 61 13) – Les Landes

Sites de visite

Le Château du Colombier – Parc à thème (commune de Salles-la-Source)

Demeure ancestrale des Comtes de La Panouse, ce château situé en pleine nature, dans un cadre bucolique est une invitation à la découverte du Moyen Age et des animaux de son bestiaire vivant (ours, lion, singes, loup…). Entrez dans le château et arpentez les couloirs du temps pour appréhender la vie des seigneurs. **Tous les détails sur** : **www.chateau-du-colombier.fr**

Le Musée du Rouergue, Arts et Métiers traditionnels (Salles-la-Source)

Dans une ancienne filature de laine et manufacture de draps, ce musée présente les machines d'autrefois, l'homme et le monde minéral, le monde végétal et l'animal. Reconstitution d'une cave à vin traditionnelle et d'une filature de laine du XIXe siècle. Planétarium sur place.
Tous les détails sur : **http://musees.aveyron.fr**

La Ferme des Autruches – La Besse (commune de Sénergues)

À quelques kilomètres de Conques, venez découvrir la ferme aux autruches. M. et Mme Vigouroux vous proposent une visite guidée de l'exploitation, une projection vidéo et les différents produits issus de l'autruche (vente sur place). Cet animal hors pair, puissant et adapté à notre climat saura vous surprendre. **Tous les détails sur : www.autruches-conques.com**

La Ferme des Vézinies (commune de Salles-la-Source)

Partagez le quotidien d'une ferme "vivante" sur le plateau au-dessus de Salles-la-Source. Découvrez la flore du Causse Comtal et les espèces cultivées sur la ferme. À l'origine du Roquefort, il y a le lait de brebis. Vous découvrirez la vie des brebis sur la ferme, ainsi que l'exigence de qualité que nous poursuivons. Dégustation de Roquefort et autres mets réalisés avec le lait de nos brebis.
Tous les détails sur : www.fermedesvezinies.fr

La Cave coopérative des Vignerons du Vallon (commune de Valady)

À travers des panneaux explicatifs, un court métrage et une dégustation, découvrez ou redécouvrez l'AOP Marcillac.
Tous les détails sur : www.vigneronsduvallon.com

Découverte de la Route des Trésors paysagers

À découvrir en voiture, des paysages et une histoire plus que millénaire, à travers des stations d'interprétation présentées par des tables de lecture illustrées sur plusieurs sites du territoire Conques-Marcillac, qui permettent de découvrir des sites d'intérêt paysager et patrimonial forts autour de Conques, de Marcillac et de Bozouls.
Tous les détails dans : Le livret « Un Trésor de Découverte » disponible dans les Offices de Tourisme.

SUR LES PAS DE PIERRE SOULAGES
DE L'ABBATIALE ROMANE DE CONQUES VERS LE MUSÉE SOULAGES À RODEZ

L'ŒUVRE DE PIERRE SOULAGES

La découverte de l'œuvre de Pierre Soulages se décline en deux lieux majeurs de notre département : Conques et son abbatiale romane, écrin de ses 104 vitraux et Rodez avec le musée Soulages qui présente des peintures, l'ensemble de l'œuvre gravé et les cartons préparatoires des vitraux de l'abbatiale de Conques.

LA SALLE DES CARTONS DES VITRAUX

Au musée Soulages à Rodez, le visiteur découvre dans une première salle les travaux préparatoires des vitraux de Conques ou « cartons », ainsi qu'un espace vidéo et une vitrine d'exposition. La collection est désormais dotée d'un outil nouvelle génération pour voir ou revoir en images numérisées les vitraux dans l'abbatiale.

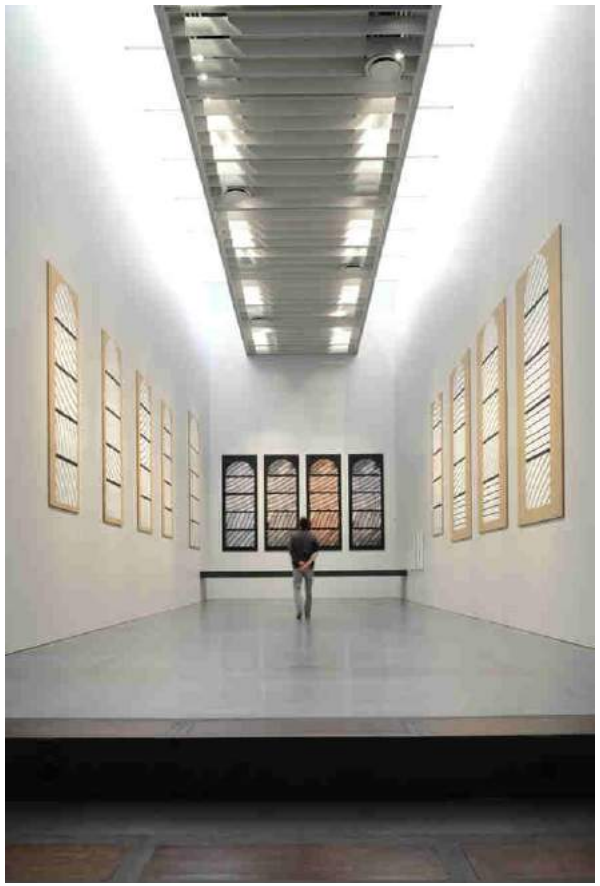

INFORMATION - VISITES

Conques – Service Patrimoine - 05 65 72 85 00
Musée Soulages - 05 65 73 82 60
Email : museesoulages@agglo-grandrodez.fr
Site : musee-soulages.rodezagglo.fr
Office de Tourisme de Rodez – 05 65 75 76 77

TEMPS FORTS 2016

Les évènements sportifs

Week-end du 19, 20 mars 2016 – Rallye automobile du Vallon de Marcillac

http://www.rallyedemarcillac.fr

Samedi 7 et dimanche 8 mai 2016 - Rando-rallye de Nauviale

www.nauviale.com - Randonnées VTT et pédestres gastronomiques dans le Vallon de Marcillac.

Dimanche 5 juin 2016 - rallye de l'étrier

Randonnée pédestre, VTT équestre et attelage – www.etrierdelunel.wordpress.com

Dimanche 18 septembre 2016 - rando VTT « autour du vin » à Clairvaux

Randonnées VTT. Ravitaillements constitués de produits locaux – http://www.lagrappesportive.com

Autour du vin

Samedi 26 mars 2016 - soirée taste-vin à Saint-Cyprien

Dégustation et concours du meilleur vin local au cours d'un repas convivial – 06 79 37 11 28

Les 13, 14, 15 et 16 mai 2016 : fête de la saint-bourrou à Marcillac

Le rendez-vous annuel pour fêter le bourgeon (Bourrou) de la vigne. Après un week-end de festivités pour petits et grands, le **lundi de Pentecôte** est une journée plus traditionnelle qui perpétue des traditions séculaires. Costumes, folklore, gastronomie locale y sont mis à l'honneur au travers de défilés et de cérémonies chapeautées par les échansonneries qui procèdent aux savoureuses intronisations de personnalités œuvrant à la valorisation de l'AOP Marcillac.

Vendredi 12 août 2016 : foire aux vins à Marcillac

Un rendez-vous dégustation incontournable avec les vignerons. Tél. : 05 65 71 13 18

Dimanche 14 août 2016 – fête du vin de Bruéjouls

Moments de détente intergénérationnels, en musique et en spectacles, autour de la vigne et du vin. Bonne humeur et plaisirs partagés du petit déjeuner au bout de la nuit !

Les festivals - musique, théâtre et cinéma

Les 4, 5 et 6 mars 2016 - festival théâtr'a'vallon

Festival de théâtre amateur à Marcillac – 05 65 67 24 13

Fin juillet / mi-août 2016 : festival de musique « Conques, la lumière du roman »

33e édition du festival de musique « Conques, la lumière du Roman ». Musique sacrée en l'abbatiale Sainte-Foy de Conques, récitals et concerts intimistes dans le village, dans l'auditorium ou les espaces patrimoniaux du territoire.
Site : www.centre-europeen.com.
Email : centre-europeen@wanadoo.fr.
Tél. : 05 65 71 24 00

Les jeudis 21 et 28 juillet, 4 et 11 août 2016 : festival « orgue, classique et jazz »

21e anniversaire de l'orgue. En l'église de Marcillac et à la chapelle de Foncourrieu. L'Association des Amis des Orgues du Vallon organise chaque année son festival Orgues, Classique et Jazz de l'été qui propose plusieurs concerts les jeudis à 21h entre le 15 juillet et le 15 août.
www.orgue-marcillac.org

Vendredi 22 juillet 2016 – récital flûte et harpe

En l'église de Sénergues – 05 65 72 85 40

Automne 2016 – festival « écrans gourmands »

Projections tous publics de films en lien avec la gastronomie. 05 65 71 24 00 (www.centre-europeen.com)

Festivités de la sainte-foy - dimanche 9 octobre 2016

Procession en l'honneur de sainte Foy, jeune martyre chrétienne, dont les reliques sont vénérées à Conques depuis 866.
La tradition se poursuit de nos jours, le dimanche qui suit le 6 octobre, jour de la Sainte-Foy. Les fragments de corps saints sont ainsi portés à la vénération du public et présentés, en procession vers l'abbatiale, dans leurs reliquaires d'orfèvrerie, ces objets particulièrement précieux sur le plan artistique, et notamment la très célèbre Majesté.
Habitants du lieu ou des paroisses environnantes, groupes de pèlerins, touristes ou simples curieux participent encore à ce qui demeure, avant tout, une fête religieuse et traditionnelle.

Renseignements : Office de Tourisme – Tél. : 05 65 72 85 00

CONQUES MARCILLAC

A la découverte...
de Conques et du Vallon de Marcillac,
depuis la vallée du Lot
jusqu'aux portes de Rodez.

Aurillac
Aurillac / Clermont
Figeac / Brive
Cantal
Lot
Dourdou
Aveyron
Vallée du Lot
Aubrac
Ségala de Conques
Rougier de Marcillac
Causse Comtal
Conques
Grand-Vabre
Sénergues
Decazeville
Viviez
Aubin
Cransac
Firmi
Auzits
Entraygues-sur-Truyère
Espeyrac
Golinhac
Campuac
Villecomtal
Estaing
Laguiole
Espalion
Bessuéjouls
Sébrazac
Rodelle
Bozouls
Marcillac-Vallon
St-Christophe-Vallon
Valady
Nauviale
Mouret
Muret-le-Château
Salles-la-Source
Rodez-Aveyron
Onet-le-Château village
Rodez
Sébazac-Concourès
Belcastel
Mayran
Cairvaux-d'Aveyron
Goutrens
Escandolières
Ivinhac-le-Haut
Flagnac
St-Parthem
Aimont-les-Juniles
Le Nayrac
Mont de Roquelaure

Aéroport Rodez-Aveyron
Gare SNCF
Office de tourisme / bureau d'information
Plus beau village de France
Grand Site Midi-Pyrénées
GR 65 : chemin de Saint-Jacques
GR 62B : Conques - Toulouse
GR62
Station d'interprétation du paysage

OFFICE DE TOURISME CONQUES-MARCILLAC

Conques - 12320 CONQUES-EN-ROUERGUE
Tél. 00 33 (0)5 65 72 85 00 – Fax 00 33 (0)5 65 72 87 03
tourisme@conques.fr

Bureau de Marcillac
52, tour de ville – 12330 MARCILLAC
Tél./Fax 00 33 (0)5 65 71 13 18
marcillactourisme@conques.fr

www.tourisme-conques.fr

Pour les groupes

www.groupes-conques.fr

Contacts Presse :

Régine Combal, direction - Tél. 00 33 (0)5 65 72 85 00 / 00 33 (0)6 77 50 63 95 - directionotconques@wanadoo.fr
Marie Marion, chargée de mission développement touristique - Tél. 00 33 (0)5 65 71 13 18 - marcillactourisme@conques.fr
Anne Romiguière, chargée de communication - Tél. 00 33 (0)5 65 72 85 00 - tourisme@conques.fr

Réalisation : *Office de Tourisme Conques-Marcillac - 2016*
© Photos : *G. Amorin, JE Cassagnol, G. Mazars, A. Kumurdjian, Calmettes, R. Combal, CEACM, D. Viet, Zoé Mouret Aveyron Images, G. Revel, T. Lambellin (FAHPA), CH. Bousquet, G. Tordjeman, P. Lemoux, Métalfou, OT Marcillac, Al-Terre Poterie, PEP Dourdou Causse Rougier, CAUE Aveyron, ASV'OLT, P. Thébault.*